ODAKYU Agency Inc.

# 新宿ミロード

小田急新宿駅真上で、ロケーション、サーキュレーション共に抜群です。

## A-① 1F 小田急新宿駅南口改札横（旧モザイク通り入口）

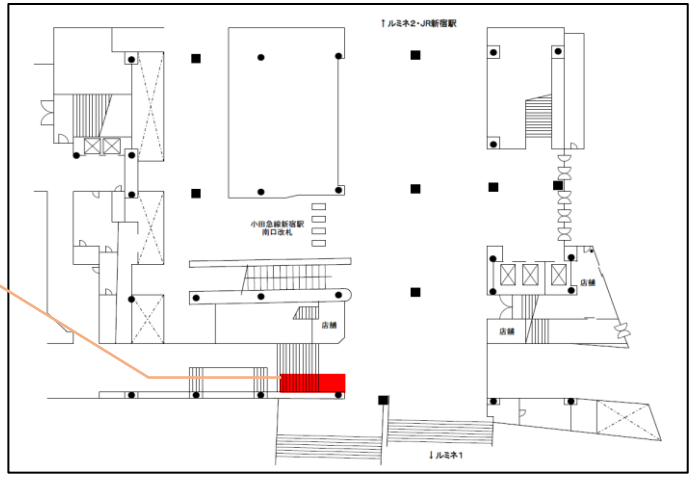


## A-② 2F上りエスカレーター脇

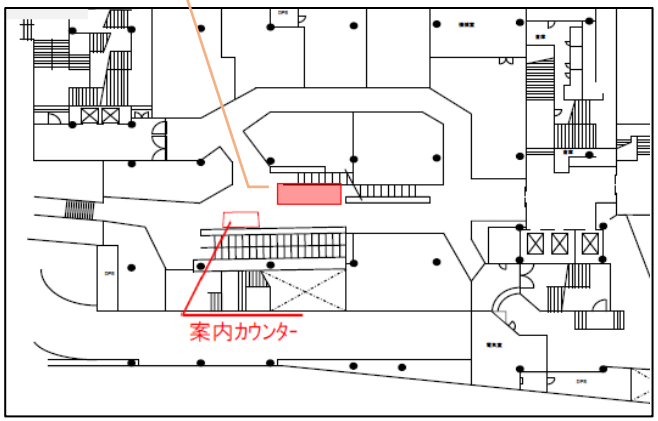


## A-③ 7Fエスカレーター横(吹抜け広場)

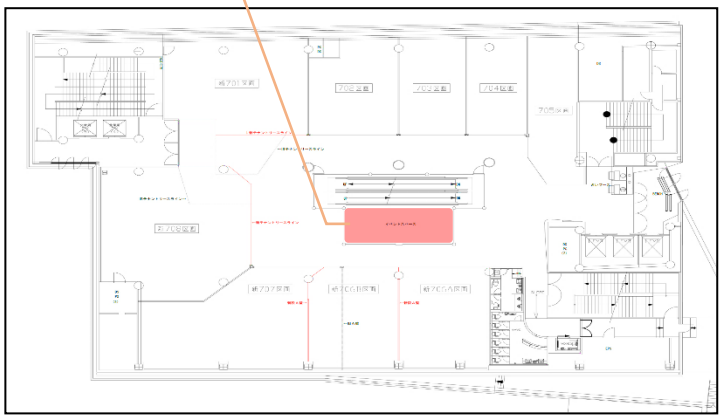

Copyright 2021 Odakyu Agency Inc. All Rights Reserved.

# スペース紹介ー新宿ミロード

ODAKYU Agency Inc.

## A-① 小田急線新宿駅南口改札横（旧モザイク通り入口）

### ●基本情報

| | |
|---|---|
| ●住所 | 〒160-0023 東京都新宿区西新宿1－1－3 |
| ●アクセス | JR新宿駅　南口改札徒歩0分<br>小田急線新宿駅　南口改札徒歩0分 |
| ●基本利用時間 | ・館内　　：11:00～21:00<br>・レストラン：11:00～22:00 |
| ●広さ | 約2.17㎡（約4.44坪）　約1,200×6,000　※階段部分含む |
| ●天井高 | ー |
| ●既設設備 | 電源 |
| ●基本料金(円/税別) | ※料金についてはお問い合わせください。 |

### ●スペース写真

### ●平面図

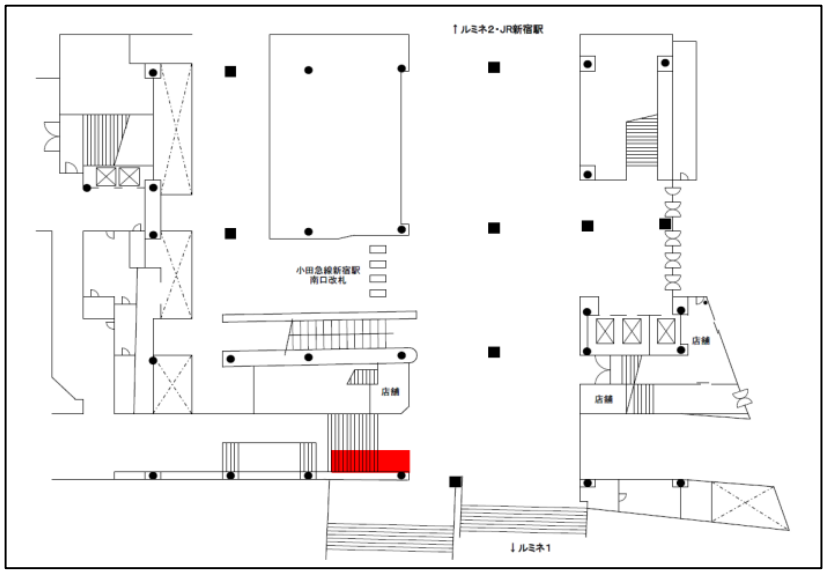


Copyright 2021 Odakyu Agency Inc. All Rights Reserved.

# スペース紹介ー新宿ミロード

ODAKYU Agency Inc.

## A-② 2F上りエスカレーター脇

## ●基本情報

| | |
|---|---|
| ●住所 | 〒160-0023 東京都新宿区西新宿1－1－3 |
| ●アクセス | JR新宿駅　南口改札徒歩0分<br>小田急線新宿駅　南口改札徒歩0分 |
| ●基本利用時間 | ・館内　　：11:00～21:00<br>・レストラン：11:00～22:00 |
| ●広さ | 2F上りエスカレーター脇　約3.33㎡（約1坪） |
| ●天井高 | ー |
| ●既設設備 | 電源 |
| ●基本料金(円/税別) | ※料金についてはお問い合わせください。 |

## ●平面図/電源図

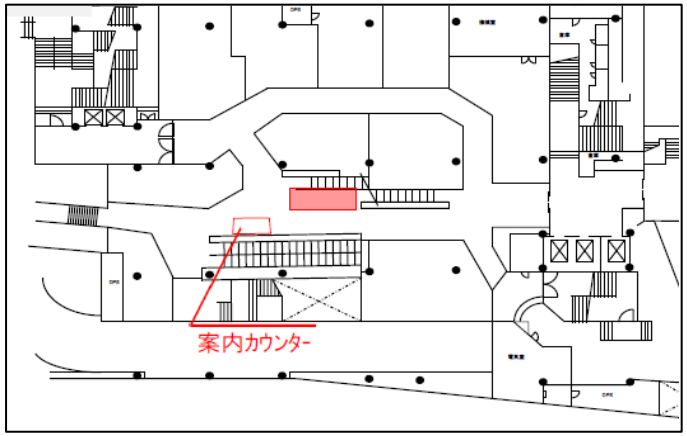


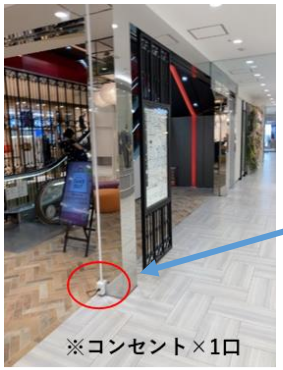


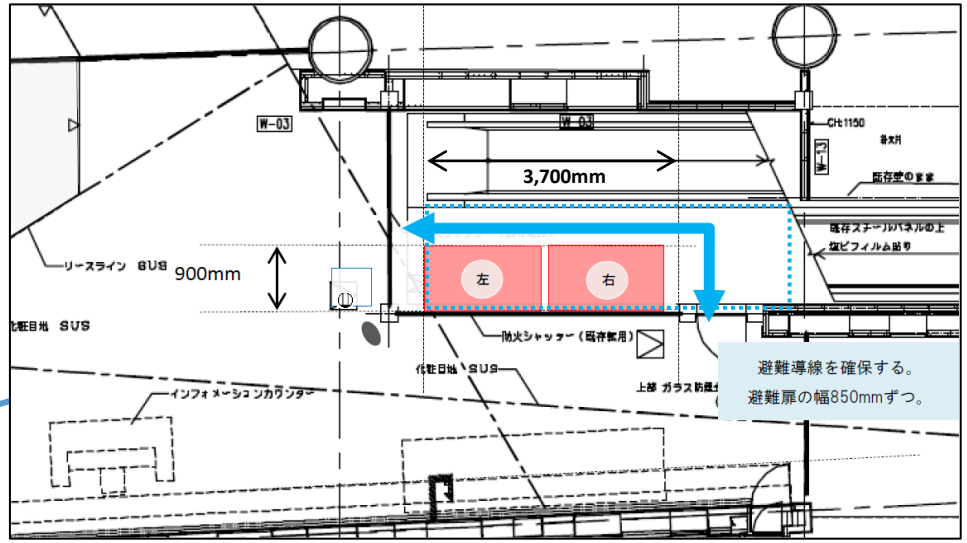


※スペース内における設置物の高さは原則1200mm以下となります(内容により要相談)

Copyright 2021 Odakyu Agency Inc. All Rights Reserved.

## A-③ 7Fエスカレーター横(吹抜け広場)

### ●基本情報

| | |
|---|---|
| ●住所 | 〒160-0023 東京都新宿区西新宿1－1－3 |
| ●アクセス | JR新宿駅　南口改札徒歩0分<br>小田急線新宿駅　南口改札徒歩0分 |
| ●基本利用時間 | ・館内　　：11:00～21:00<br>・レストラン：11:00～22:00 |
| ●広さ | 7Fエスカレーター横(吹抜け広場)　約21.6㎡（約6.53坪） |
| ●天井高 | ー |
| ●既設設備 | 電源×2 |
| ●基本料金(円/税別) | ※料金についてはお問い合わせください。 |

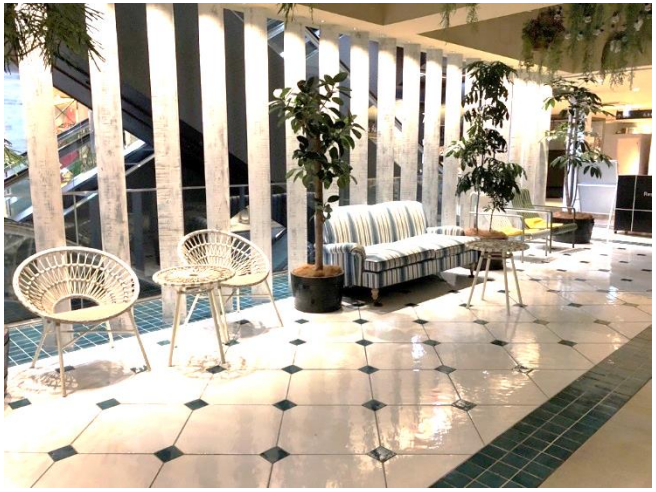

### ●平面図/電源図

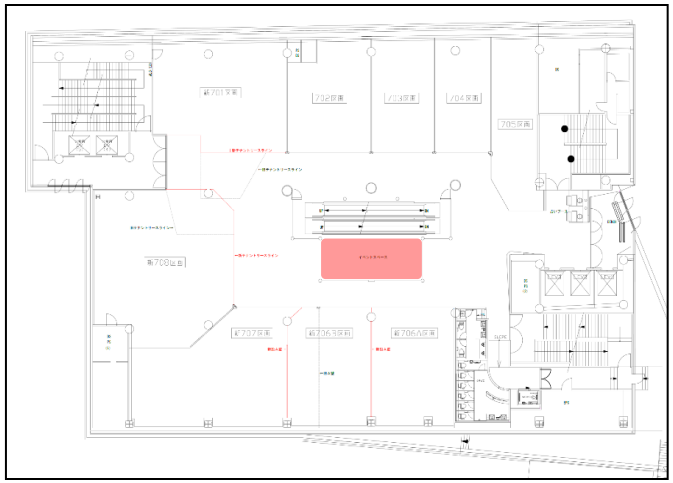

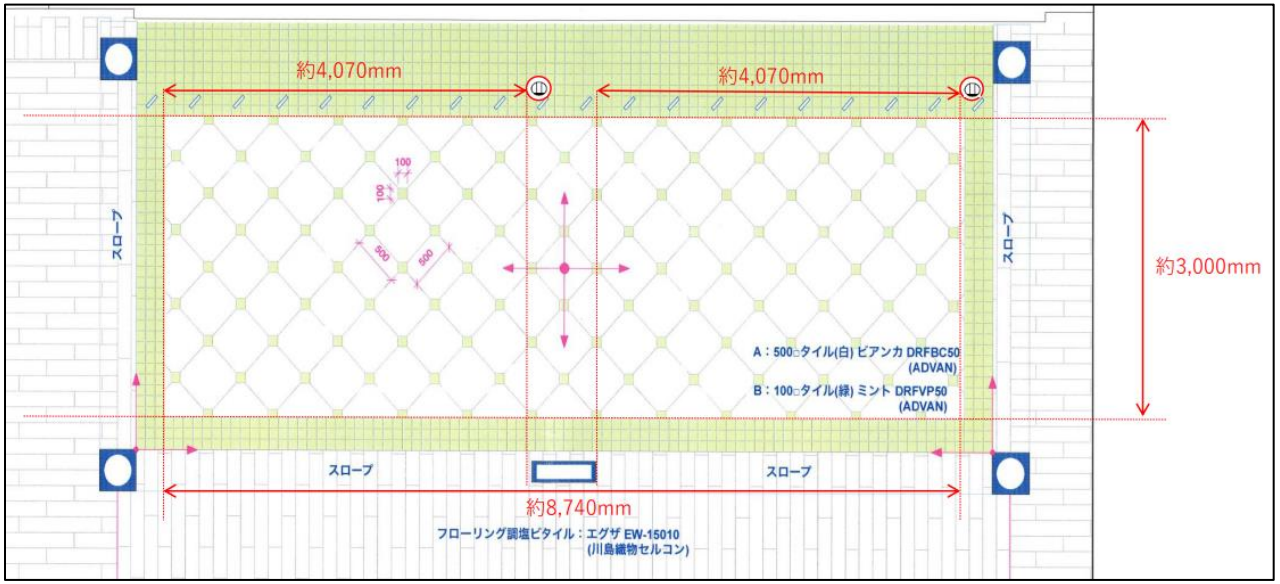




Copyright 2021 Odakyu Agency Inc. All Rights Reserved.

## ●詳細情報

| 確認内容 | | 可否(有無) | 摘要 | 備考 |
|---|---|---|---|---|
| 運営計画 | ●営業(実施)可能時間 | | 館内：11:00～21:00<br>レストラン：11:00～22:00 | |
| | ●飲食の可否 | 要確認 | | テイクアウトのみ |
| | ●物販の可否 | 可 | | |
| | ●施設としての感染症対策の有無 | 有 | | ※別紙①参照 |
| | ●利用可能な控室、諸室の有無 | 要確認 | 使用時の状況による（基本的には利用不可） | |
| | ●お手洗いの位置(スタッフ用) | | 従業員入口横／10F | |
| | ●ごみの分別、処理方法 | | 分別(可燃(生ごみ含)/プラ）してあれば可。1F防災センター奥 | 極力営業終了後の1回にまとめる |
| | ●入館方法 ※商業施設の場合 | | 1F防災センターにて手続き | |
| | | | | |
| 作業関連 | ●設営・撤去作業可能時間 | | 【館内】物販フロア/飲食フロア　営業終了30分を目安に開始 | |
| | | | | |
| | ●搬入導線 | | 甲州街道搬出入口より入庫 | ※別紙②-A参照 |
| | ●搬入スペースへの車両制限(サイズ等) | | 高さ2.5m　重量2t | |
| | ●作業車両の駐車場留め置き可否(台数) | 可 | 申請必要／内容により複数台留め置き可能） | |
| | ●搬入・搬出時の養生の有無 | 無 | 搬出入物により必要となる場合も有り | |
| | | | | |
| 電気・ネット関連 | ●通電状況 | 有 | | |
| | ●電源(分電盤)位置・回路数・容量 | | | |
| | | | | |
| | | | | |
| | ●電気工事における指定業者の有無 | 無 | 1次工事の場合は指定有 | |
| | ●インターネット環境 | 無 | | |
| | | | | |
| 設備・什器関連 | ●給排水設備の有無 | 無 | | |
| | ●耐荷重 | | | |
| | ●天井高 | | ― | |
| | ●自動車展示の可否 | | | |
| | ●利用可能な既存備品・設備 | | | |
| | ―テーブル／イス／サインスタンド 等 | 有 | 数量に関しては要相談 | |
| | ―映像機材 | 無 | | |
| | ―音響機材 | 無 | | |
| | ―照明機材 | 無 | | |
| | | | | |



Copyright 2021 Odakyu Agency Inc. All Rights Reserved.